



JARDIN DE INFANTES LA HORMIGUITA VIAJERA INSTALACION DEL MODULO REMOTO CTV

1. Descargar del sitio el programa comprimido, haciendo clic en el texto **VideoClient**.

CR Colegio de la Ribera

JARDIN DE INFANTES LA HORMIGUITA VIAJERA NIVEL PRIMARIO NIVEL SECUNDARIO ACTIVIDADES

WEBCAM

Para tranquilidad de los padres, nuestro Jardín cuenta con cámaras de video de seguridad en cada una de sus salas, las que le permitirán acceder on line y en tiempo real al desarrollo de las actividades en cada una de ellas.

Este moderno sistema ofrece una garantía, y por tanto tranquilidad para los padres, sobre la adecuada atención que reciben sus hijos en nuestro establecimiento.

Para poder acceder a ellas deberá descargar el siguiente programa e instalarlo en su PC

VideoClient

Nuestros Docentes se encargarán, ante su requerimiento, de entregarle un usuario y contraseña, así como los demás datos de conexión.

Descargue desde Aquí una guía rápida de utilización del sistema

2. Elegir la opción guardar

CR Colegio de la Ribera

JARDIN DE INFANTES LA HORMIGUITA VIAJERA NIVEL PRIMARIO NIVEL SECUNDARIO ACTIVIDADES

WEBCAM

Para tranquilidad de los padres, nuestro Jardín cuenta con cámaras de video de seguridad en cada una de sus salas, las que le permitirán acceder on line y en tiempo real al desarrollo de las actividades en cada una de ellas.

Este moderno sistema ofrece una garantía, y por tanto tranquilidad para los padres, sobre la adecuada atención que reciben sus hijos en nuestro establecimiento.

Para poder acceder a ellas deberá descargar el siguiente programa e instalarlo en su PC

VideoClient

Nuestros Docentes se encargarán, ante su requerimiento, de entregarle un usuario y contraseña, así como los demás datos de conexión.

Descargue desde Aquí una guía rápida de utilización del sistema

Descarga de archivos

¿Desea abrir o guardar este archivo?

Nombre: Intelligent Remote Module.rar
Tipo: Archivo WinRAR, 1,68 MB
De: www.colegiodelaribera.edu.ar

Abre Guardar Cancela

Preguntar siempre antes de abrir este tipo de archivos

Aunque los archivos procedentes de Internet pueden ser útiles, algunos archivos pueden llegar a dañar el equipo. Si no confía en el origen, no abra ni guarde este archivo. [¿Cuál es el riesgo?](#)



JARDIN DE INFANTES LA HORMIGUITA VIAJERA INSTALACION DEL MODULO REMOTO CTV

2. Elegir como lugar para hacerlo el ESCRITORIO.

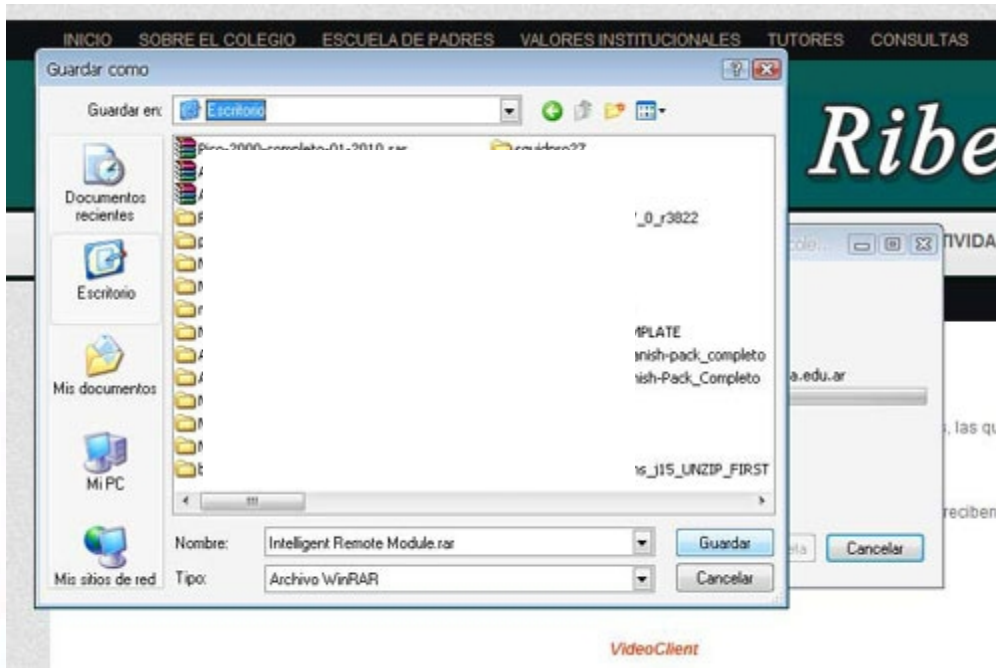

Comenzará la descarga desde el sitio Web

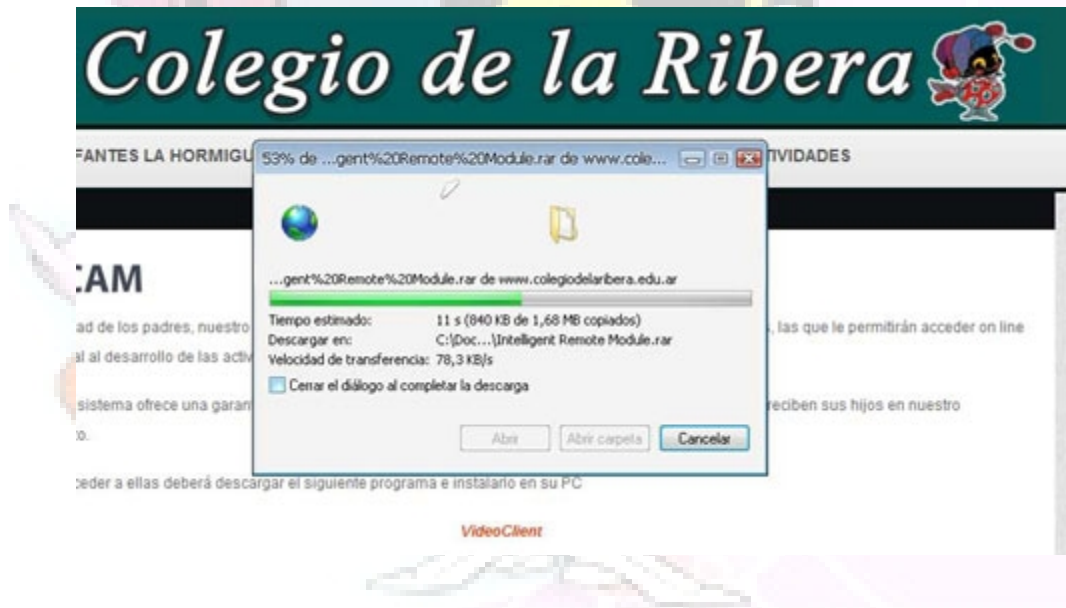



JARDIN DE INFANTES LA HORMIGUITA VIAJERA INSTALACION DEL MODULO REMOTO CTV

3. Una vez finalizada la descarga, sobre el icono del programa descargado en el escritorio, hacerle clic con el botón derecho y elegir la opción

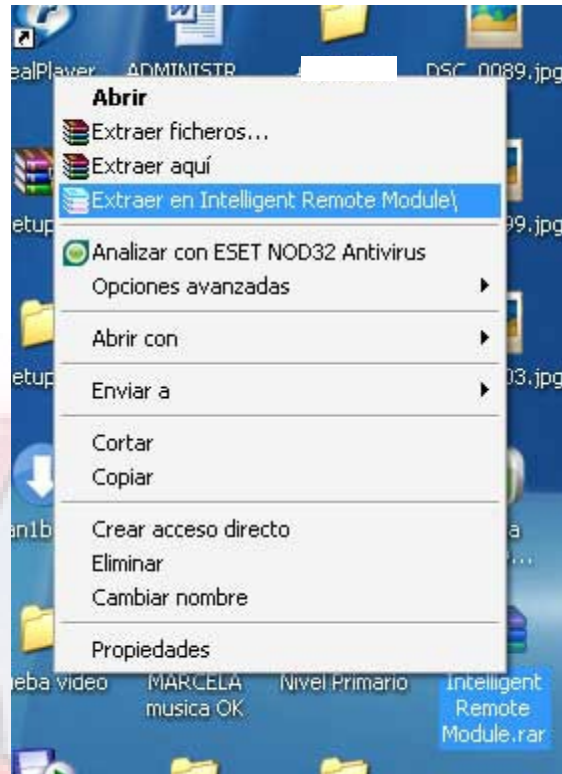

4. Se creará una carpeta de nombre Intelligent Remote Module

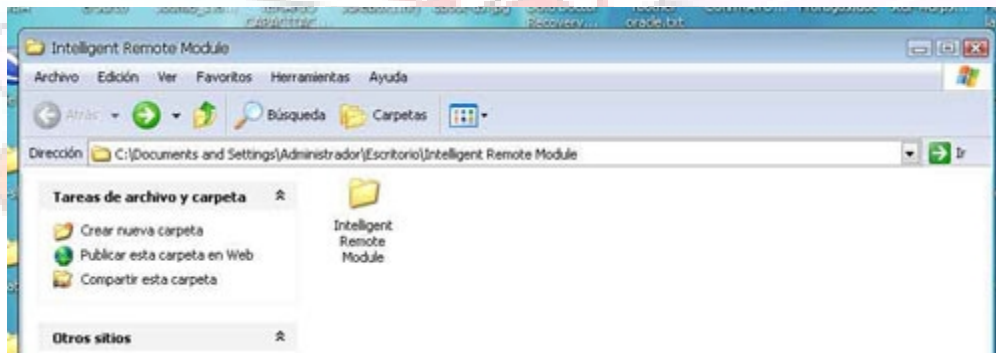



JARDIN DE INFANTES LA HORMIGUITA VIAJERA INSTALACION DEL MODULO REMOTO CTV

5. Dentro de esa carpeta localice el archivo Setup.exe y haga doble clic sobre el para comenzar la instalación.

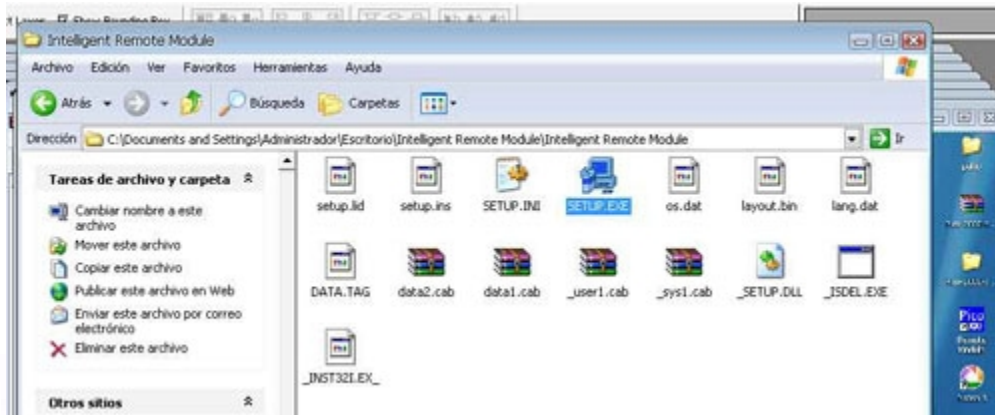

6. Allí se abrirá el programa y haga clic en el botón NEXT, comenzara la instalación y al finalizar elija la opción Aceptar.

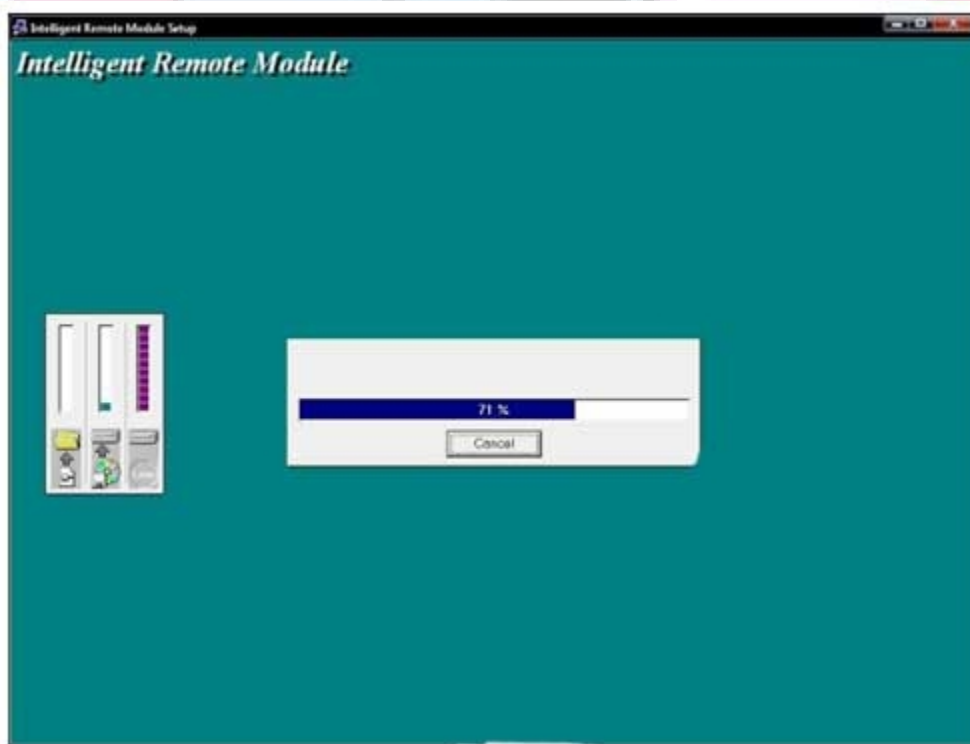



JARDIN DE INFANTES LA HORMIGUITA VIAJERA INSTALACION DEL MODULO REMOTO CTV

7. Una vez instalado encontrara en el escritorio el icono



8. . Al hacer doble clic sobre el mismo se abrirá la siguiente ventana



La primera opción a utilizar es la Nro.1 , al hacer clic allí aparecerá la ventana:

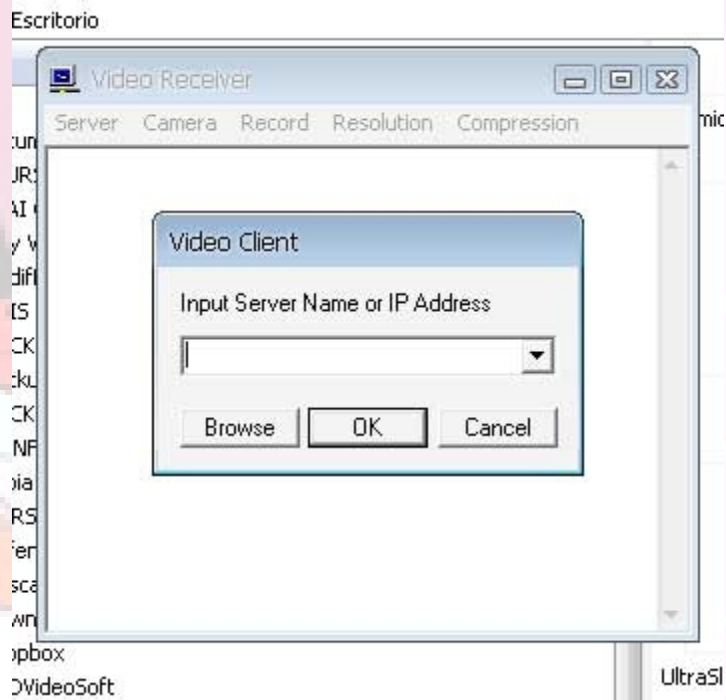

En la misma debemos escribir la dirección del servidor de las cámaras del jardín, las cuales son suministradas a los padres por las maestras de las diferentes salas, y presionar el botón OK.



JARDIN DE INFANTES LA HORMIGUITA VIAJERA INSTALACION DEL MODULO REMOTO CTV

9. Al ingresar al servidor se le pedirá Usuario y Contraseña, también suministradas a los padres por las maestras de las diferentes salas. Al hacerlo ya automáticamente se encontrará visualizando la cámara 1 del Jardín.

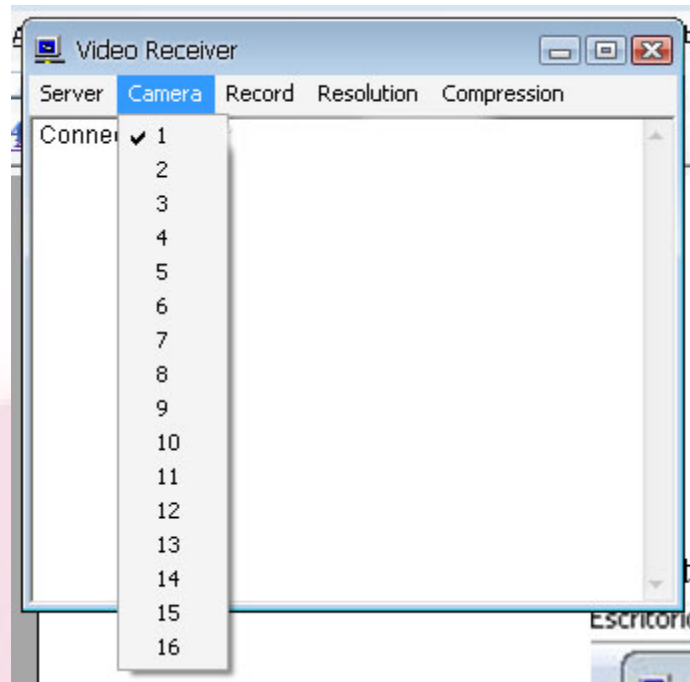

Con la opción CAMERA puede ir pasando de cámara en cámara hasta encontrar la de la sala que quiere observar.

- Las velocidades de refresco o actualización del video que recibe desde el Jardín, pueden verse afectados por la velocidad de su conexión a Internet, por la cantidad de personas que simultáneamente están observando o por la calidad del servicio de Internet en ese horario, ya que habitualmente en las horas pico el rendimiento general de las conexiones cae.